

INFORMACIÓN MÉDICA

Es fundamental tener la información médica importante sobre los familiares y las mascotas que conviven con usted en caso de que tenga que irse de su casa tras una catástrofe.

MÉDICO:

Nombre: _____

Número telefónico: _____

FARMACIA:

Nombre: _____

Número telefónico: _____

SEGURO MÉDICO:

Proveedor: _____ Número del grupo: _____ Número de identificación: _____

CENTRO MÁS CERCANO CON GENERADOR POR SI SE NECESITA ELECTRICIDAD PARA EQUIPOS MÉDICOS:

MEDICAMENTOS:

- | | | | |
|---|------------------------|--------------------------|---------|
| 1 | _____ | _____ | _____ |
| | (NOMBRE DE LA PERSONA) | (NOMBRE DEL MEDICAMENTO) | (DOSIS) |
| 2 | _____ | _____ | _____ |
| | (NOMBRE DE LA PERSONA) | (NOMBRE DEL MEDICAMENTO) | (DOSIS) |
| 3 | _____ | _____ | _____ |
| | (NOMBRE DE LA PERSONA) | (NOMBRE DEL MEDICAMENTO) | (DOSIS) |
| 4 | _____ | _____ | _____ |
| | (NOMBRE DE LA PERSONA) | (NOMBRE DEL MEDICAMENTO) | (DOSIS) |

INFORMACIÓN SOBRE LAS MASCOTAS:

Nombre de la mascota: _____ Raza: _____ Edad aproximada: _____

Nombre de la mascota: _____ Raza: _____ Edad aproximada: _____

- | | | | |
|---|------------------------|--------------------------|---------|
| 1 | _____ | _____ | _____ |
| | (NOMBRE DE LA MASCOTA) | (NOMBRE DEL MEDICAMENTO) | (DOSIS) |
| 2 | _____ | _____ | _____ |
| | (NOMBRE DE LA MASCOTA) | (NOMBRE DEL MEDICAMENTO) | (DOSIS) |

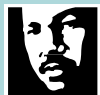

King County
Gestión de emergencias

ESTÉ PREPARADO

Recopile la información de emergencia

NÚMEROS TELEFÓNICOS IMPORTANTES

Esto puede parecer innecesario, pero ¿cuántos números telefónicos se sabe de memoria?

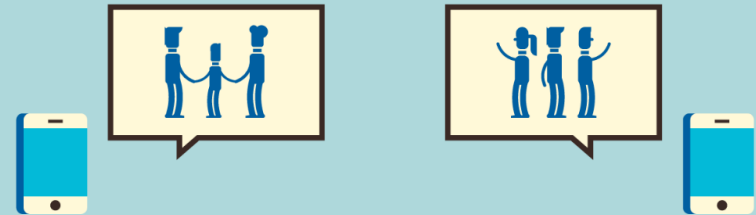

TELÉFONOS DE AMIGOS, FAMILIARES CERCANOS Y CONTACTOS FUERA DEL ÁREA:

- | | | |
|---|----------|------------|
| 1 | _____ | _____ |
| | (NOMBRE) | (TELÉFONO) |
| 2 | _____ | _____ |
| | (NOMBRE) | (TELÉFONO) |
| 3 | _____ | _____ |
| | (NOMBRE) | (TELÉFONO) |
| 4 | _____ | _____ |
| | (NOMBRE) | (TELÉFONO) |



LUGARES DE SEGURIDAD PÚBLICA

Ya sea que necesite o no ayuda durante una catástrofe, es importante saber quién le brinda servicios de seguridad a su familia.

Las dependencias de seguridad pública pueden actuar como puntos centralizados de información y apoyo para su comunidad.



ESTACIÓN DE BOMBEROS

Dirección: _____

Número telefónico: _____

Cantidad de millas hacia la dependencia: _____

Peligros de la ruta: _____



CENTRO MÉDICO

Dirección: _____

Número telefónico: _____

Cantidad de millas hacia la dependencia: _____

Peligros de la ruta: _____



COMISARÍA

Dirección: _____

Número telefónico: _____

Cantidad de millas hacia la dependencia: _____

Peligros de la ruta: _____



PUNTO DE ENCUENTRO DE LA COMUNIDAD

Dirección: _____

Número telefónico: _____

Cantidad de millas hacia la dependencia: _____

Peligros de la ruta: _____

RUTAS ALTERNATIVAS A CASA

Los siguientes recursos lo pueden ayudar a encontrar rutas y formas de volver a casa:

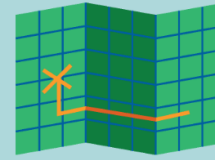

RUTA ACTUAL A CASA: _____

Cantidad de millas: _____

Peligros de la ruta: _____

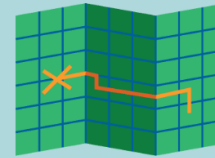

RUTA ALTERNATIVA NÚM. 1: _____

Cantidad de millas: _____

Peligros de la ruta: _____

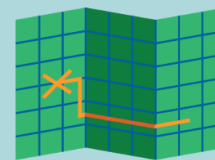

RUTA ALTERNATIVA NÚM. 2: _____

Cantidad de millas: _____

Peligros de la ruta: _____



www.metro.kingcounty.gov
www.walkscore.com
www.soundtransit.org/Trip-planner
www.piercetransit.org/mobile/
www.intercitytransit.com
www.wsdot.wa.gov
www.seattle.gov/transportation



PERSONAS CON LAS QUE PUEDE COMPARTIR EL VEHÍCULO

1. _____
2. _____



POSIBLES OPCIONES DE TRANSPORTE PÚBLICO

1. _____
2. _____
3. _____

